

## CARTOLINA DI ADESIONE

da inviare a ORTHOPIU' SRL - Corso Clinico 2D MI 6/20  
via fax 0382.307188 || via email info@orthopiu.it

Cognome e Nome .....

Ragione Sociale .....

Indirizzo .....

CAP Comune Prov .....

Codice Fiscale .....

Partita IVA .....

Cellulare .....

e-mail .....

Codice SDI ..... PEC .....

Eventuali intolleranze .....

Il sottoscritto autorizza il trattamento dei dati personali nel presente modulo ai sensi del Decreto Legislativo 30 giugno 2003, n. 196 "Codice in materia di protezione dei dati personali" e del GDPR (Regolamento UE 2016/679) per i fini necessari all'iscrizione, alle comunicazioni e alle finalità commerciali correlate. In qualsiasi momento potrà richiedere la cancellazione dei propri dati inviando una raccomandata o tramite una Pec alla Segreteria Organizzativa titolare dei dati.

Data .....

Firma .....

ALLEGATO COPIA DEL BONIFICO BANCARIO

## MODALITÀ DI PARTECIPAZIONE

Quota di partecipazione: € 590,00 + IVA 22%  
Per iscrizioni entro il 3/2/20: € 540,00 + IVA 22%  
Quota Specializzandi: € 490,00 + IVA 22%

**PER OFFRIRE UN'ESPERIENZA CLINICA DI ECCELLENZA  
SONO PREVISTI MASSIMO 6 PARTECIPANTI.**

Le iscrizioni saranno accettate, in ordine di ricezione.  
Pranzo e coffee break compresi nella quota.

L'iscrizione avrà esclusiva efficacia solo al ricevimento della cartolina d'adesione compilata in ogni sua parte, debitamente firmata ed accompagnata dalla copia del bonifico bancario/assegno, da inviare:

via fax 0382.307188  
via email info@orthopiu.it

Bonifico

IBAN: IT59 U 03127 11300 00000 0001508  
Intestazione: ORTHOPIU' SRL  
Causale: "Corso Clinico 2D MI 6/20"

### DATA E ORARIO

09.00 - 13.00 / pausa pranzo / 14.30 - 17.30

### SEDE DEL CORSO

Studio Dott. Vittorio Cacciafesta  
Viale Papiniano, 44 - 20123 Milano  
(a 50mt dalla M Metro Sant'Agostino)

### SEGRETARIA ORGANIZZATIVA

OrthoPiù S.r.l. Viale Libertà, 14/e 27100 Pavia  
Tel. 0382.23267 info@orthopiu.it www.orthopiu.it



## ORTODONZIA LINGUALE CORSO CLINICO

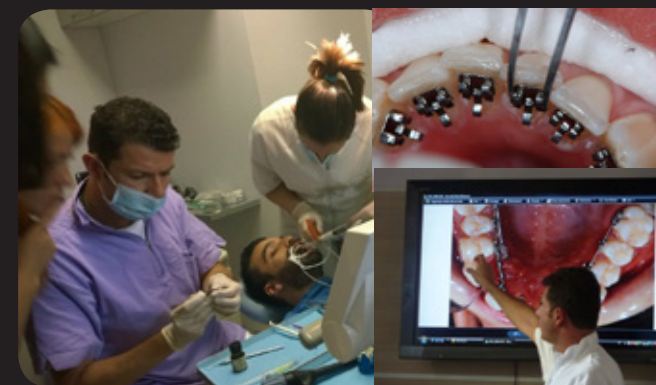

## EASY LINGUAL 2D

L'approccio semplificato  
per i trattamenti linguali  
nell'adulto

dott. Vittorio Cacciafesta

MILANO  
5 Giugno 2020

FORESTADENT®  
GERMAN PRECISION IN ORTHODONTICS

Ortho+  
Ortodonzia

## PROFILO DEL RELATORE

Il **Dr. Vittorio Cacciafesta** si è laureato in Odontoiatria e Protesi Dentaria presso l'Università degli Studi di Napoli "Federico II". Dal 1995 al 1996 è stato al Research Fellow presso il Department of Orthodontics, Humboldt University di Berlino, Germania. Nel 1999 si è specializzato in Ortognatodonzia presso il Department of Orthodontics, Royal Dental College, Aarhus University, Danimarca, dove ha anche conseguito il Master of Science in Orthodontics. E' Dottore di Ricerca in Biotecnologie dei Materiali Dentari. Dal 1999 è stato Assistant Clinical Professor presso il Department of Orthodontics, University of Aarhus, Danimarca e Visiting Professor, Temple University, Philadelphia, USA. Ha pubblicato oltre 100 articoli su riviste nazionali ed internazionali. Collabora con le riviste Ortodonzia Clinica, Progress in Orthodontics, American Journal of Orthodontics and Dentofacial Orthopedics, Angle Orthodontist, European Journal of Orthodontics, Orthodontics and Craniofacial Research, Ortognatodonzia Italiana. E' socio ordinario SIDO, membro attivo dell'Angle Society, membro EOS, SIBOS, SIAD, SIOLE. I suoi principali interessi di ricerca riguardano i sistemi adesivi, i brackets, la metallurgia, l'attrito tra brackets e fili ortodontici. I suoi principali interessi clinici riguardano la biomeccanica, l'ortodonzia linguale, il trattamento ortodontico di adulti, di pazienti parodontopatici, e la gestione ortodontica di pazienti pre-chirurgici. E' stato Presidente ESLO (European Society of Lingual Orthodontics) per il biennio 2013-14.



## PROGRAMMA DEL CORSO

- Caratteristiche di un attacco linguale diretto 2D, vantaggi e limiti
- Gestione clinica, apertura e chiusura delle clip, fabbricazione ed inserzione degli archi (video)
- Controllo dei movimenti: rotazioni, intrusioni, estrusioni, tipping
- La gestione del torque con il bracket 2D Plus
- Pieghe di primo e secondo ordine
- Dimostrazione della modellazione degli archi eseguita dal relatore
- Casistica: dai casi semplici a quelli più complessi
- Livellamento ed allineamento.
- Stripping interpossimale
- Gestione delle II e III Classi
- Gestione del Deep bite ed Open bite
- La chiusura degli spazi: meccaniche a scorrimento e Power Arms
- L'uso delle miniviti come ancoraggio
- L'uso delle FRCs (composito rinforzato con fibre) come ancoraggio
- Gestione dei denti inclusi
- Il Finishing: pieghe estetiche ed elastici
- Domande e Risposte
- Discussione dei casi clinici dei partecipanti: si prega gentilmente di portare modelli in gesso, panoramica e foto dei casi propri

### PARTE CLINICA - pazienti in studio

- *I partecipanti potranno assistere direttamente alla poltrona oppure su schermo alla gestione clinica di diversi pazienti in varie fasi del trattamento. Si cercherà di evidenziare le seguenti fasi con tutta la documentazione necessaria dall'inizio della terapia ortodontica*
- Bonding diretto: sequenza step by step
- Fabbricazione di archi Ni-Ti individualizzati
- Gestione dell'allineamento, livellamento e stripping interpossimale (IPR)
- L'uso delle catenelle elastiche
- Gestione degli elastici sagittali e verticali
- Realizzazione di archi in TMA ed acciaio
- Chiusura degli spazi e canini inclusi
- Finishing

## ABSTRACT DEL CORSO

La peculiarità di questo Corso Clinico è che è riservato solamente a sei ortodontisti che vogliono essere guidati con attenzione in un'esperienza teorico-clinica (su pazienti in studio) utilizzando la tecnica linguale 2D Forestadent. I corsisti, sotto la guida del Dr. Cacciafesta, avranno modo di apprendere sessioni teoriche e consigli clinici sull'impiego dei brackets linguali 2D nella gestione delle varie fasi terapeutiche, sia di casi semplici che complessi. Inoltre, diversi pazienti in fasi differenti della terapia, saranno visionati alla poltrona oppure proiettati in diretta su schermo video. Al giorno d'oggi sempre più pazienti adulti, per esigenze parodontali, protesiche o per motivi estetici, richiedono un trattamento ortodontico assolutamente invisibile e poco fastidioso. L'ortodonzia linguale 2D viene incontro a questa esigenza. L'obiettivo del corso è rendere il professionista in grado di gestire casi sia semplici che complessi con la tecnica linguale 2D Forestadent che rappresenta un sistema molto più semplice e meno costoso rispetto alle tecniche linguali 3D customizzate. E' inoltre favorevolmente accettata anche dai pazienti più esigenti. Con l'utilizzo di brackets linguali estremamente piatti, di archi in NiTi preformati e del bonding diretto si evita inoltre il ricorso al costoso set-up di laboratorio, riducendo significativamente costi e tempi di preparazione dell'apparecchio.



Si ringraziano per la collaborazione:

