



● MODULO DI ISCRIZIONE *Campi obbligatori

Tutte le comunicazioni relative al corso verranno trasmesse solamente tramite email, pertanto la segreteria organizzativa di **A.R.C.O.** non si assume la responsabilità nel caso in cui le comunicazioni via e-mail siano ignorate. Il corsista si impegna ad indicare l'indirizzo e-mail valido, a visionarlo con frequenza e a rispondere alle comunicazioni pervenute.

È POSSIBILE L'ISCRIZIONE ONLINE AL SITO www.palatalanchorage.com

DATI CORSISTA

Cognome* Nome*

Codice Fiscale*

Nato/a a* Prov.

Nato/a il*

Indirizzo e-mail*

☐ richiedo l'iscrizione all'Associazione culturale ARCO

● DATI INTESTAZIONE FATTURA

Intestazione fattura*

Partita IVA* Codice Fiscale*

Indirizzo*

CAP* Città* Prov.*

Firma*

POLITICA DI RIMBORSO:

- per disdette entro il 01/03 rimborso completo della quota
- per disdette dopo il 01/03 rimborso del 50% della quota di iscrizione

Firma

● ● ● ABSTRACT

UNA FULL IMMERSION DI 2 GIORNI NEL MONDO DELL'ANCORAGGIO SCHELETRICO PER METTERE A FUOCO IN MODO CHIARO PROTOCOLLI E STRATEGIE PER COMINCIARE AD UTILIZZARE LE MINIVITI DA SUBITO!!!

Il Corso è strutturato in una **sessione TEORICA** pensata per fornire strategie realistiche, affidabili e facilmente riproducibili alla poltrona. Verranno preventivamente analizzati tutti quegli aspetti anatomici e biologici fondamentali per consentire ai corsisti di selezionare in sicurezza le zone di inserzione e poter gestire al meglio gli aspetti biomeccanici.

Durante la successiva **sessione PRATICA** su preparato animale, ogni corsista avrà modo di aumentare la propria confidenza con le miniviti e la relativa componentistica, acquisendo padronanza nella gestione delle apparecchiature.

Il corso si conclude con una **Sessione CLINICA** alla poltrona con procedure live di inserimento e rimozione di miniviti oltre alla consegna e attivazione dal vivo di diverse apparecchiature.

Il **GRAN FINALE** prevede come ormai da tradizione l'inserimento di miniviti palatali tra i partecipanti. Il nostro obiettivo non è infatti solo quello di fornire il background teorico e tecnico, ma soprattutto quello di sviluppare nei nostri corsisti una serenità e una self-confidence tali da incentivare fin da subito l'utilizzo degli ancoraggi scheletrici palatali.



Sopra: singola seduta per applicazione di Miniviti e Dispositivo

● SEGRETERIA ORGANIZZATIVA

A.R.C.O. Anchorage Researchers in Clinical Orthodontics

e-mail: ancoraggiopalatale@gmail.com

CF e PI: 02474120223



● PROVIDER ECM

ITAC

Implantologia Trentina Associazione Culturale
Albo Provider ECM PAT n. 286 www.ecmtrento.it

Accreditamento Standard: Det. N. 90/2013 PAT
REA-CCIAA TN-208428

CF: 96080310228 | P.IVA: 02218750228

Presidente /Responsabile Legale: dott. M. Corradini



● SEDE

Arco (TN), Studio Odontoiatrico Alto Garda
via Francesco II di Borbone

In **AUTO**: autostrada A22 del Brennero uscita Rovereto Sud, indicazioni lago di Garda

In **AEREO**: aeroporto Valerio Catullo, Verona

In **TRENO**: fermata del treno Rovereto poi autobus di linea

● **QUOTA DI PARTECIPAZIONE**: 750 € entro il 31/01; 850 € dopo il 31/01; quota studenti/specializzandi 400 €; PER i soci dell'Associazione culturale ARCO, la quota è comprensiva di IVA, diversamente la quota è da intendersi + IVA

● **IBAN PER PAGAMENTO QUOTA**: intestato ad Anchorage Researchers In Clinical Orthodontics A.R.C.O. sul C/C numero:
IT74U0801635322000008388658

● **DESTINATARI** Medici/Odontoiatri. Il numero massimo di partecipanti è fissato in 15 partecipanti

● **SCADENZA ISCRIZIONI TERMINE ULTIMO**: 28 marzo 2020

● **CREDITI ECM** Saranno erogati **20 Crediti ECM**

CON IL CONTRIBUTO NON
CONDIZIONANTE DI



● IL RAZIONALE NELL'USO ● DELLE MINIVITI: viaggio ● al centro del palato

● CORSO INTENSIVO TEORICO-PRATICO-CLINICO Arco, 3/4 aprile 2020

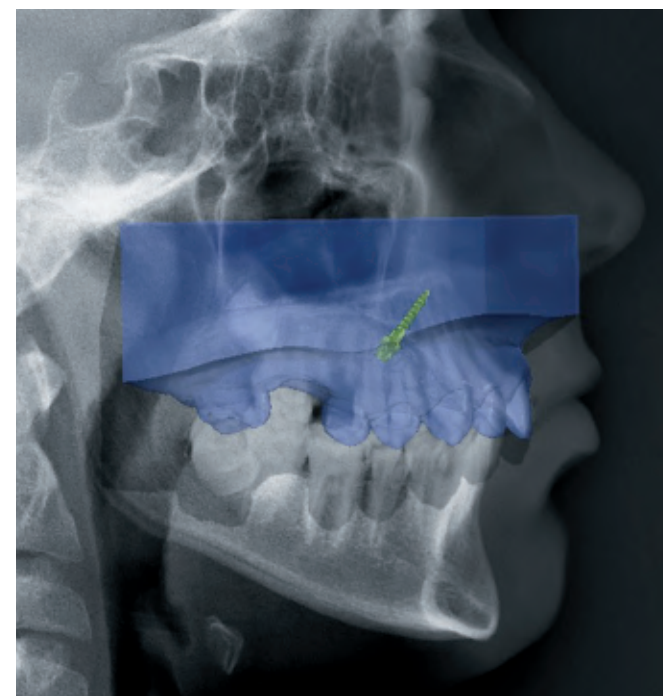

PROGRAMMA

PROGRAMMA

Venerdì 03 aprile

- 8.30: registrazione Partecipanti
- 9.00: **Sessione TEORICA**
 - basi biologiche
 - scelta del sito
- 13.00: lunch c/o Casinò di Arco
- 14.00: **Sessione TEORICA**
 - Indicazioni cliniche
- 18.00: chiusura lavori
- 20.00: Cena con degustazione guidata
Olio Extravergine di Oliva

Sabato 04 aprile

- Sessione PRATICA**
 - 9.00: trasferimento dati al laboratorio
 - 11.00: programmazione 3D
 - 12.00: esercitazione su estratto animale
 - 13.00: light lunch c/o Casinò di Arco
- Sessione CLINICA**
 - 14.00: sessione live
 - 16.00: inserimento miniviti tra partecipanti
 - 18.00: chiusura lavori

DOCENTI



Dott. Bruno DI LEONARDO

Odontoiatra, Specialista in Ortognatodonzia,
Prof a.c. Scuola di Specializzazione in
Ortognatodonzia Uni Trieste



Dott. Rossano MURA

Odontoiatra, Master in Parodontologia, Master in
Chirurgia Orale, Master in Implantologia



Odt. Paolo TONINI

Titolare Ortotec, laboratorio per l'ortodonzia
ad alta specializzazione

espansione



distalizzazione



mesializzazione

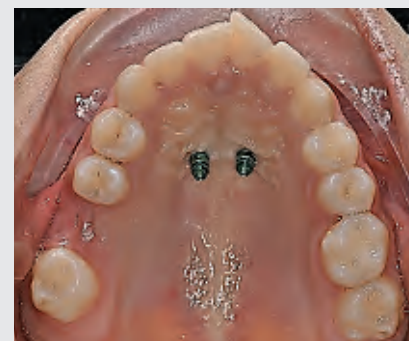

sostituzione elemento agenesico

